

УТВЕРЖДАЮ

Начальник отдела охраны, защиты
и воспроизводства лесов

Министерства природных ресурсов и охраны
окружающей среды Удмуртской Республики

В.Г. Митров

« 10 » декабря 2018 год

Акт

лесопатологического обследования № 1367

лесных насаждений Игринского лесничества

Удмуртской Республики

Способ лесопатологического обследования:

1. Визуальный

2. Инструментальный

Место проведения

Участковое лесничество	Урочище (дача)	Квартал (кварталы)	Выдел (выделы)	Площадь, га
Пионерское		30	15	8,2

Лесопатологическое обследование проведено на общей площади:

1,4

3. Инструментальное обследование аварийных деревьев

3.1. Координаты расположения аварийного дерева:

N 57°33'586"	E 053°03'988"
N 57°33'577"	E 053°03'990"
N 57°33'580"	E 053°03'981"
N 57°33'582"	E 053°03'979"
N 57°33'588"	E 053°03'983"
N 57°33'587"	E 053°04'002"
N 57°33'587"	E 053°04'002"
N 57°33'588"	E 053°03'954"
N 57°33'588"	E 053°03'954"
N 57°33'588"	E 053°03'954"
N 57°33'582"	E 053°03'957"
N 57°33'582"	E 053°03'957"

3.2. Структурные изъяны, характеризующие аварийность дерева:

Опасный наклон

3.3. Порода Вяз, диаметр, см 16-40,
высота, м 16-22, возраст, лет 30

ЗАКЛЮЧЕНИЕ

С целью предотвращения негативных процессов или снижения ущерба от их воздействия:

Вид мероприятия	Запас дерева, кубм	Порода	Сроки проведения
Рубка аварийных деревьев	7	Вяз	2018

Ведомость перечета аварийных деревьев назначенных в рубку прилагаются (приложение 4 к Акту)

Мероприятия, необходимые для предупреждения повреждения или поражения смежных деревьев
Рубка аварийных деревьев

Дата проведения обследований 09.10.2018

Исполнители работ по проведению лесопатологического обследования:

Руководитель ГКУ УР "Игринское лесничество"

 И.Г. Корнилина

Заместитель руководителя ГКУ УР "Игринское лесничество"

 А.В. Штенцель

Лесничий Пионерского участкового лесничества

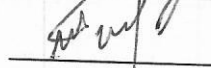
 Н.А. Тимофеев

ГКУ УР "Игринское лесничество"

Абрис участка

Игринское лесничество, Пионерское участковое лесничество,
квартал 30, выдел 15, площадь 1,4

М 1:10000

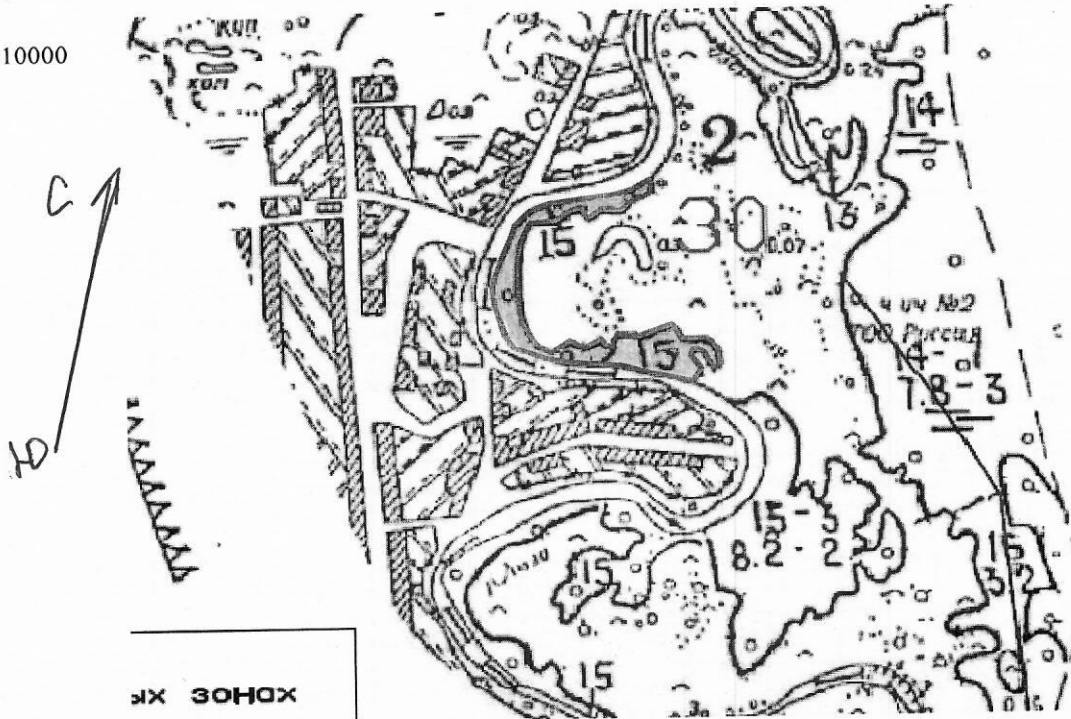

№ выдела	Ленты (круговые площадки) пересчета				
	№ ленты (площадки)	длина, м	ширина, м	радиус, м	площадь, га

Номера точек	Координаты	Румбы линий	Длина, м

Исполнитель работ по проведению лесопатологических обследований:

Руководитель ГКУ УР "Игринское лесничество"

Заместитель руководителя ГКУ УР "Игринское лесничество"

Лесничий Пионерского участкового лесничества
ГКУ УР "Игринское лесничество"

И.Г. Корнилина

И.Г. Корнилина

А.В. Штенцель

А.В. Штенцель

Н.А. Тимофеев

Н.А. Тимофеев

Дата составления документа

09.10.2018

Телефон

8(34134) 4-57-81

Перечетная ведомость аварийных деревьев, назначенных в рубку

№ дерева	Координаты	Порода	Высота, м	Диаметр, см	Запас, кубм	Структурные изъяны, характеризующие аварийность дерева	Мероприятие	Сроки проведения мероприятия
1	2	3	4	5	6	7	8	9
1	N 57°33'586" 053°03'988" E	B	22	40	1,38	опасный наклон	уборка аварийных деревьев	2018
2	N 57°33'577" 053°03'990" E	B	19	20	0,3	опасный наклон	уборка аварийных деревьев	2018
3	N 57°33'580" 053°03'981" E	B	22	40	1,38	опасный наклон	уборка аварийных деревьев	2018
4	N 57°33'582" 053°03'979" E	B	22	36	1,1	опасный наклон	уборка аварийных деревьев	2018
5	N 57°33'588" 053°03'983" E	B	16	16	0,17	опасный наклон	уборка аварийных деревьев	2018
6	N 57°33'587" 053°04'002" E	B	20	24	0,45	опасный наклон	уборка аварийных деревьев	2018
7	N 57°33'587" 053°04'002" E	B	16	16	0,17	опасный наклон	уборка аварийных деревьев	2018
8	N 57°33'588" 053°03'954" E	B	20	24	0,45	опасный наклон	уборка аварийных деревьев	2018
9	N 57°33'588" 053°03'954" E	B	21	28	0,64	опасный наклон	уборка аварийных деревьев	2018
10	N 57°33'588" 053°03'954" E	B	20	24	0,45	опасный наклон	уборка аварийных деревьев	2018
11	N 57°33'582" 053°03'957" E	B	19	20	0,3	опасный наклон	уборка аварийных деревьев	2018
12	N 57°33'582" 053°03'957" E	B	21	28	0,64	опасный наклон	уборка аварийных деревьев	2018

Исполнители работ по проведению лесопатологических обследований:

Руководитель ГКУ УР "Игринское лесничество"

 И.Г. Корнилина

Заместитель руководителя ГКУ УР "Игринское лесничество"

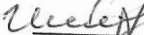
 А.В. Штенцель

Лесничий Пионерского участкового лесничества

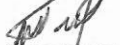
 Н.А. Тимофеев

ГКУ УР "Игринское лесничество"

Дата составления документа

09.10.2018

Телефон

8(34134) 4-57-81